

Renforcement des capacités - le chemin parcouru

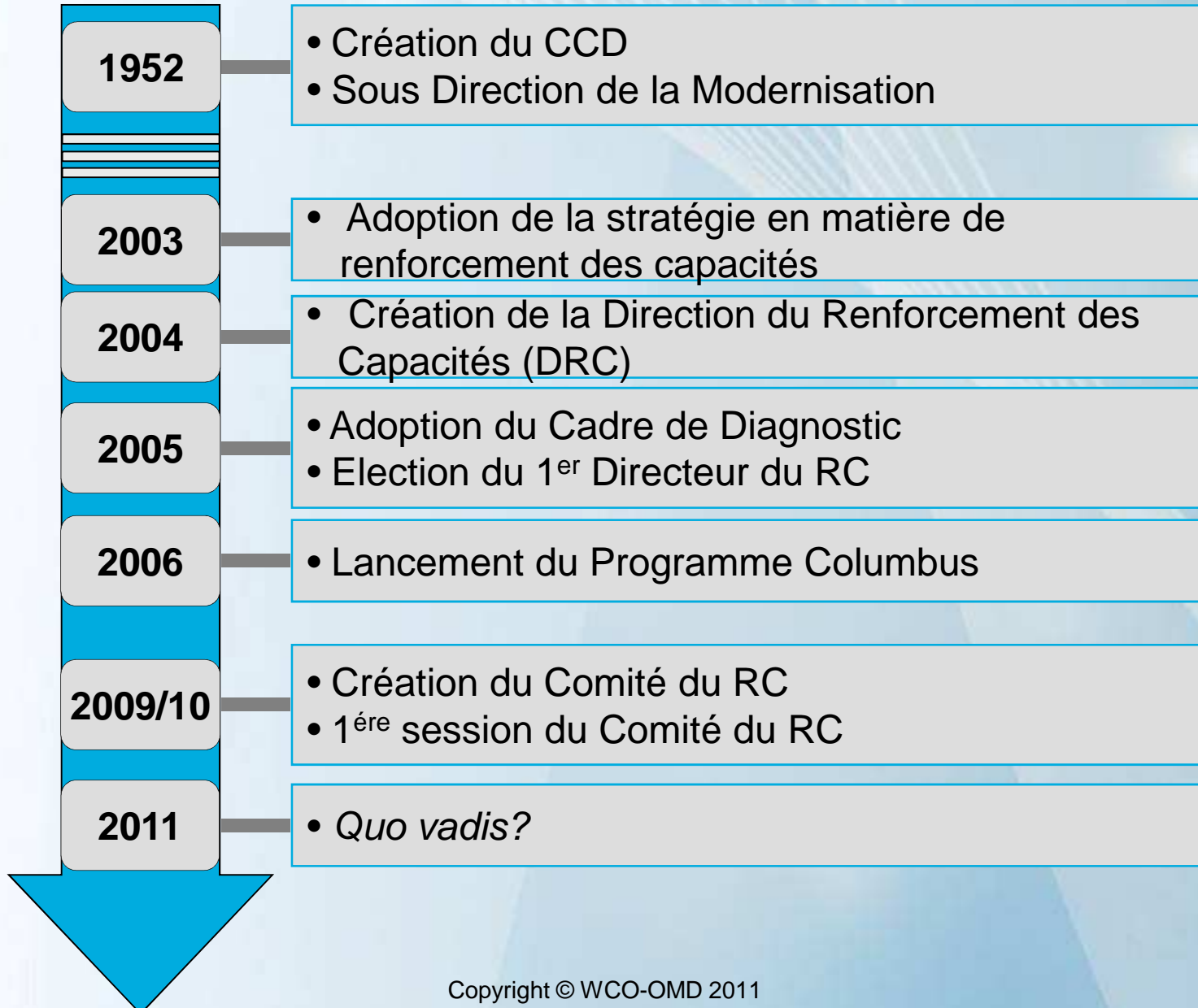

Principes de base



Renforcement des capacités – modèle utilisé

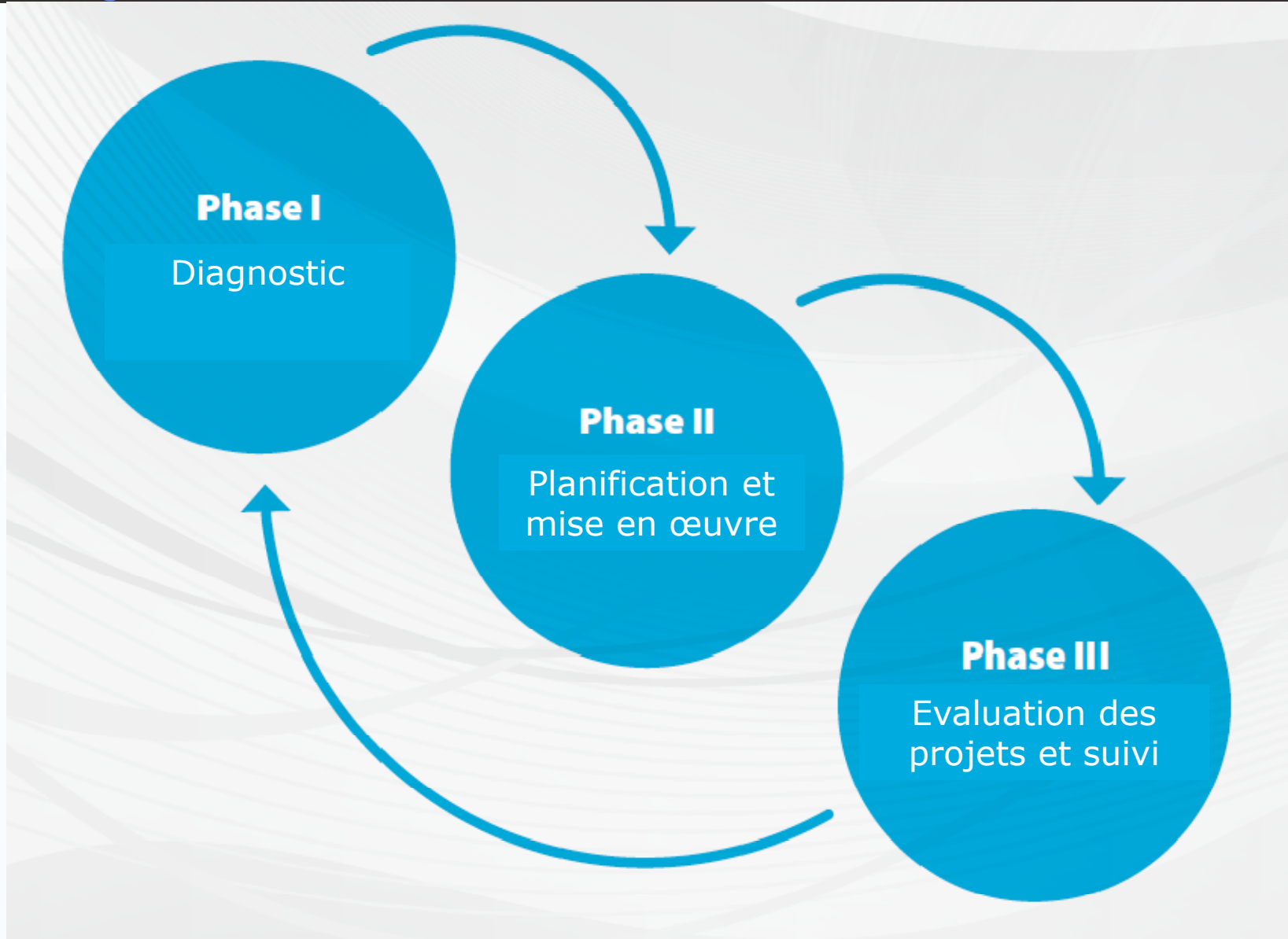

Renforcement des capacités – modèle utilisé

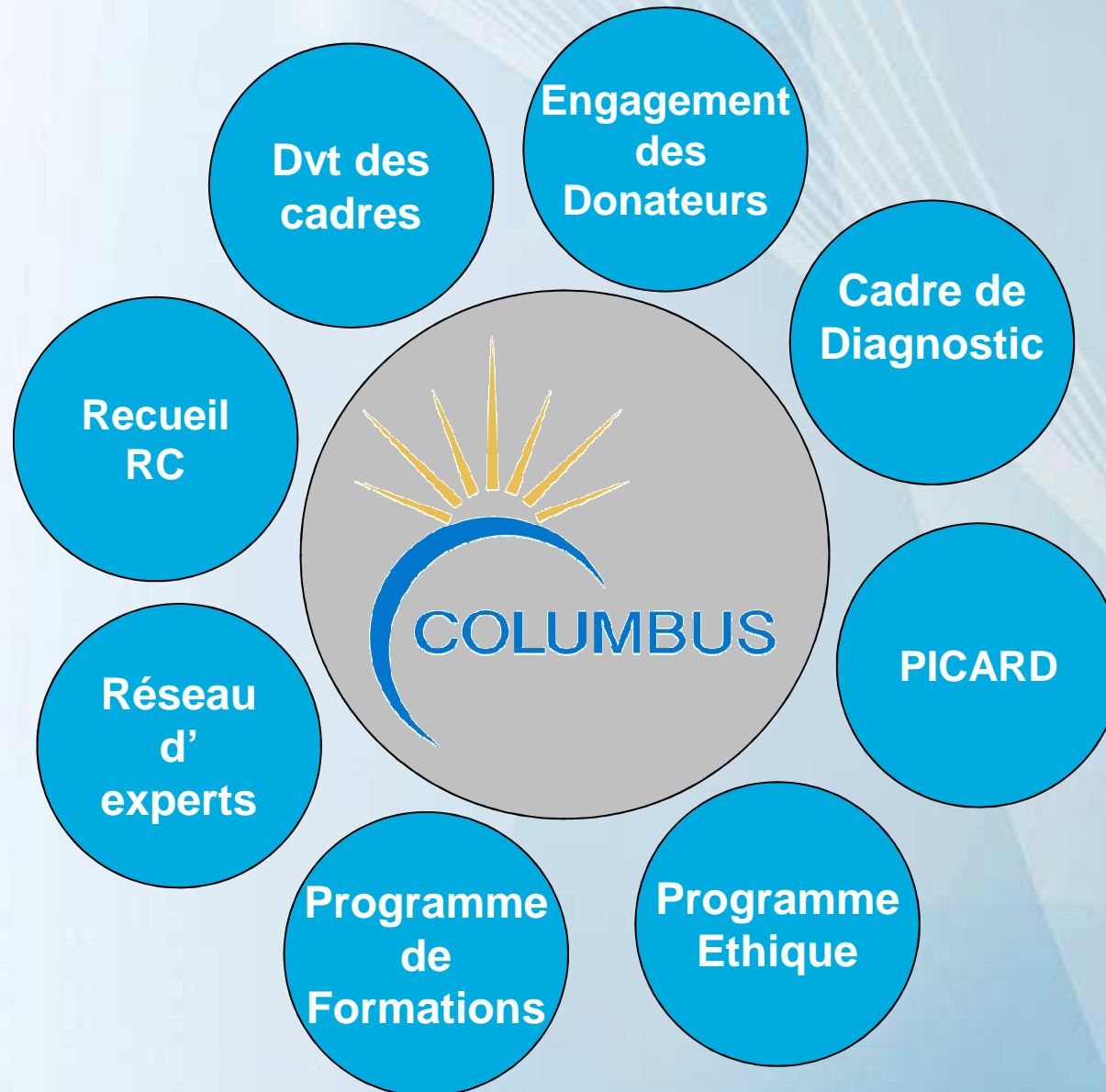

Feuille de route stratégique

- **La Douane du 21^{ème} siècle**
- **Expériences et enseignements à tirer**
- **La réalisation des programmes de RC reste la priorité n°1 indispensable pour appuyer la réforme et la modernisation de nos Membres**

Renforcement des capacités : 3 éléments clés

Facteur humain



Volonté politique

Partenariats

ACE Database

Add Profile

Last Name : Karlsson
 First Name : Lars
 Other Names :
 Gender :
 Home Administration :
 Region : Europe
 Years of Service :
 Type of Expertise :
 Main Language :
 Organization :
 Other Languages :
 Area of Expertise :
 Accreditation :
 CV

Contact Details
 Address : Box 850
 Postal Code : 20140
 City : Malmo
 Country : Sweden
 Phone : +46 40 2649 33
 Cell Phone : +46 70237 5610
 Fax : +46 40 264933
 E-mail : lars.karlsson@wcoomd.org

ORGANISATION MONDIALE DES DOUANES
 WORLD CUSTOMS ORGANIZATION

Log out

ACE – Base de données des experts douaniers accrédités: disponible sur le site des Membres

Country	First Name	Region	Area of Expertise	Type of Expert	Action
<input type="checkbox"/>	Cherida	Europe	Asia Pacific	Customs Modernization Advisors	Display
<input type="checkbox"/>	Cherida	Europe	China	Trade	Display
<input type="checkbox"/>	Hellberg	Europe	Australia	Customs Modernization Advisors	Display
<input type="checkbox"/>	Hellberg	Asia Pacific	China	Customs Modernization Advisors	Display
<input type="checkbox"/>	Karlsson	Europe	Sweden	Customs Modernization Advisors	Display
<input type="checkbox"/>	Kristensson	Europe	Sweden	Customs Modernization Advisors	Display

Print Export

Copyright © 2009 World Customs Organization.

World Customs Organization
 ORGANISATION MONDIALE DES DOUANES

CLiKC! - EUEL-ALL20

Administration
 Turn editing on
 Settings
 Assign roles
 Grades
 Groups
 Backup
 Restore
 Import
 Reset
 Reports
 Questions
 Files
 Profile

Enforcement

Customs Controls
 Intellectual Property Rights
 CITES
 Ozone-depleting Substances

You are logged in as Bénédicte Meille (Logout)

Update this Resource

Click on a thumbnail to access the corresponding course. Grayed images correspond to courses that are currently being uploaded and will shortly be released.

Go to calendar...
 New Event...

Estudo de Caso em carga por via aérea - Nível 2 - Windows Internet Explorer

1 2 3 4 Introdução

Unidade de Localização de Carga por Via Aérea da alfândega belga

Você está na Unidade Virtual do Aeroporto de Bruxelas, Bélgica.

A sua experiência em fiscalização de carga por via aérea, associada aos seus conhecimentos sobre as atuais tendências de fraude, despertou em si um interesse particular por um avião que deve aterrar dentro de pouco tempo.

As características deste voo mostram alguns indicadores de risco.

Ver o manifesto deste avião

Copyright © WCO-OMD 2011

**13 cours multilingues
 Plus de 250 h de formation
 Possibilités d'interaction virtuelle**

Quelques chiffres ... sur la DRC



Personnel de la Direction du RC :

26 collègues, représentant
19 nationalités différentes

Directeur

Directeur adjoint

2 Administrateurs techniques principaux

3 Administrateurs techniques (AT)

11 Attachés techniques

4 Personnels de soutien

4 Internes

2 postes vacantes (AT)



Quelques chiffres ... sur les activités

2009/2010:

Au total > 200 activités de renforcement des capacités ont été réalisées par l'OMD

2010/2011:

- > 260 activités de RC estimées comme étant hautement prioritaires
- Pour > 240, l'OMD a trouvé les ressources humaines et financières
- Activités de RC en cours



Quelques chiffres sur ... les experts douaniers accrédités

- Au total : 318 experts accrédités

Certains experts ont plusieurs champs d'expertise à savoir :

- Diagnosticiens: 185
- Conseillers en modernisation douanière: 78
- Conseillers opérationnels techniques (OEA ou CKR): 9
- Formateurs (DPI, Evaluation, Origine, SH): 82
- Base de données ACE disponible sur le site Web des Membres de l'OMD

Carte OMD de la régionalisation

Centres régionaux de formation et Bureaux régionaux de renforcement des capacités de l'OMD

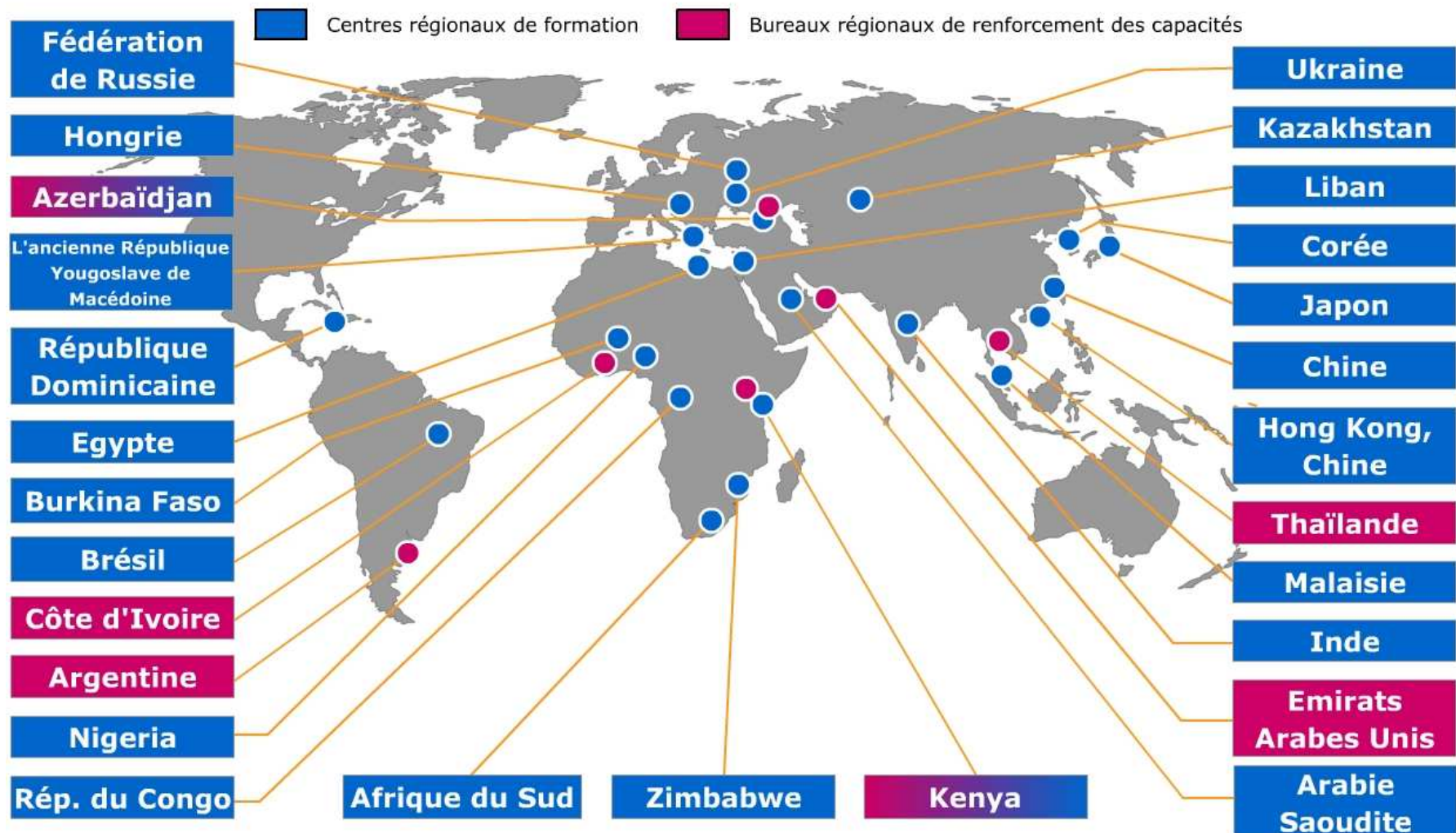

01/07/2011 (c) WCO-OMD



Renforcement des capacités – Aller de l'avant



Après avoir gravi une haute colline, tout ce que l'on découvre, c'est qu'il reste beaucoup d'autres collines à gravir.

Nelson Mandela





MERCI POUR VOTRE ATTENTION

Erich.kieck@wcoomd.org